

Projectreview

Noord-Hofland te Voorschoten



Projectomschrijving

Uit onderzoek is gebleken dat de bewoners van de wijk Noord-Hofland deze als onveilig beschouwden. Ook was er sprake van veel overlast. Eigenaar van de appartementen, Woningcorporatie De Sleutels, heeft dit gevoel weg kunnen nemen door te investeren in de kwaliteit van de woonomgeving. Voor de flats aan de Van Kinsbergen-, Schram-, Meppel- en Jan Evertsenlaan werd een plan van aanpak opgesteld om de ingangen, de openbare ruimten en de uitstraling van de complexen op te waarderen. Mede hierdoor is een prettige woonomgeving gecreëerd.

Door de goede ervaringen in het verleden kwam in maart 2011 eigenaar de Sleutels wederom bij Triflex terecht om advies in te winnen over welke mogelijkheden er zijn om de uitstraling van de gebouwen te verbeteren. Niet lang daarna werd de opdracht verstrekt en in augustus 2011 zijn de werkzaamheden aan de balkons en galerijen gestart. De jarenlange ervaring met de levering van hoogwaardige producten heeft er toe geleid dat Triflex een volwaardig partner is in het renoveren van balkons, galerijen, trappenhuisen en bergingsgangen. De aangebrachte materialen zijn duurzaam, antislip, mechanisch belastbaar, naadloos en harden snel uit. De overlast voor de bewoners werd dan ook tot een minimum beperkt. Iets dat voor de opdrachtgever als bijzonder prettig werd ervaren.

Projectdetails

- Project: Galerijen in de wijk Noord-Hofland
- Plaats: Voorschoten
- Systeem: Triflex BFS en Triflex BAS
- Opdrachtgever: Woningcorporatie de Sleutels
- Applicateur: Ivacon Engineering
- Opgeleverd: September 2012
- Oppervlak: 1.600m²
- Bijzonderheden: De overlast voor de bewoners is tot een minimum beperkt gebleven door de snelle uitharding van de Triflex producten.

Triflex[®]



Projectfoto's



Voor de renovatie:
Bevestiging van het hekwerk op de schrobrand.



Voor de renovatie:
Hemelwaterafvoer en gevelaansluiting



Voor de renovatie:
De galerij ziet er vervallen en oud uit.



Na de renovatie:
Bevestiging van het hekwerk op de schrobrand.

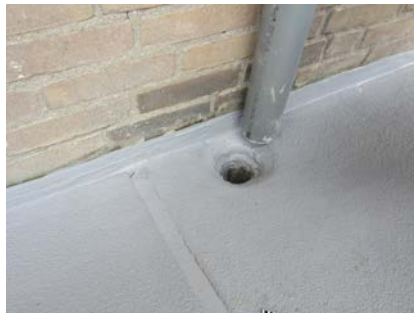

Na de renovatie:
Hemelwaterafvoer en gevelaansluiting.



Na de renovatie:
De galerij ziet er schoon, mooi en netjes uit.

Triflex®

Triflex BV
Postbus 40128
8004 DC Zwolle
Tel. +31 38 460 20 50
Fax +31 38 460 38 57
info@triflex.nl | www.triflex.nl

Triflex België
Diamantstraat 10/301
B-2200 Herentals
Tel. +32 14 75 25 50
Fax +32 14 75 26 14
info@triflex.be | www.triflex.be
Een onderneming van de Follmann Groep

Triflex BFS systeem

- Waterdicht
- Snel uithardend
- Duurzaam en slijtvast
- Koud aan te brengen
- Naadloos
- Mechanisch belastbaar
- Flexibel
- Uv-bestendig

- 1 Ondergrond
- 2 Triflex Primer
- 3 Triflex Cryl RS 233
- 4 Vuurgedroogd kwartszand
- 5 Triflex Cryl Finish 202/Satin

