

Projectreview

Fietsenstalling Stadhuis Gouda



Projectomschrijving

Het Huis van de Stad of te wel het gemeentehuis in Gouda, is door het statige ontwerp met zijn geruite gevel een echte blikvanger in de omgeving. Het gebouw staat symbool voor wat Gouda grootgemaakt heeft: De Stroopwafel.

Het prachtige en markante gebouw hoort natuurlijk in een bijzondere omgeving te staan. Alleen dan komt het ontwerp volledig tot zijn recht. Om de bereikbaarheid van het nieuwe gemeentehuis te optimaliseren moest de bestaande fietsenstalling worden verplaatst en uitgebreid. En ook aan het ontwerp en de uitstraling van de 2-laagse fietsenstalling is veel aandacht besteed.

Duurzaamheid staat hoog in het vaandel bij de Gemeente Gouda. Om het fietsendek alleen maar te voorzien van een kleurlaag, past niet in het beleid. Daarom is gekozen om een volledig gewapend, duurzaam Triflex membraan aan te brengen. Het bijkomende voordeel van de producten van Triflex is dat er altijd een uitstraling gecreëerd kan worden die voldoet aan de wensen van zowel de architect, de opdrachtgever als de eindgebruiker.

Kortom met de gewenste “zanderige” uitstraling van deze Triflex producten, past het fietsendek perfect bij het gebouw.

Projectdetails

- Project: Fietsenstalling Stadhuis
- Plaats: Gouda
- Systeem: Triflex BTS-P systeem
- Opdrachtgever: ProRail
- Architect: Soeters Van Eldonk Architecten
- Aannemer: Züblin Nederland bv
- Applicateur: Blom Flooring Systems
- Opgeleverd: Juni 2012
- Oppervlak: Buitendek: 2.355 m², Binnen: 1.600m²
- Bijzonderheden: Door de standaard mengverhoudingen van het gekleurde kwartszand aan te passen, is het beoogde resultaat ontstaan.

Triflex[®]



Projectfoto's



De fietsenstalling op maaiveldniveau



De fietsparkeergelegenheid biedt plaats aan 4.000 fietsen



Door gebruik te maken van een dubbeldeks fietsenrek, kunnen op een beperkte ruimte meer fietsen geplaatst worden

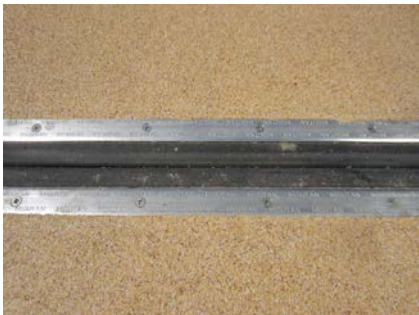

Door de dilatatie te voorzien van een Migutan profiel is deze gegarandeerd waterdicht



De samenstelling van de "zanderige" instrooiing



Het eindresultaat: Een prachtig fietsendek met de gewenste uitstraling!

Triflex BTS-P systeem

- Gegarandeerd waterdicht
- Duurzaam en slijtvast
- Koud aan te brengen
- Naadloos
- Mechanisch belastbaar
- Flexibel
- UV-bestendig
- Volledig gewapend meerlaagsysteem

Triflex®

Triflex BV
 Postbus 40128
 8004 DC Zwolle
 Tel. +31 38 460 20 50
 Fax +31 38 460 38 57
 info@triflex.nl | www.triflex.nl

Triflex België
 Diamantstraat 10/301
 B-2200 Herentals
 Tel. +32 14 75 25 50
 Fax +32 14 75 26 14
 info@triflex.be | www.triflex.be
 Een onderneming van de Follmann Groep

- 1 Ondergrond
- 2 Triflex Primer
- 3 Triflex ProTerra
- 4 Triflex Speciaalvlies
- 5 Triflex ProTerra
- 6 Triflex Cryl Finish 205
- 7 Gekleurd kwartzand
- 8 Triflex Cryl Finish 202

