

# Projectreview

VvE De Kardinaal te Zuid Scharwoude

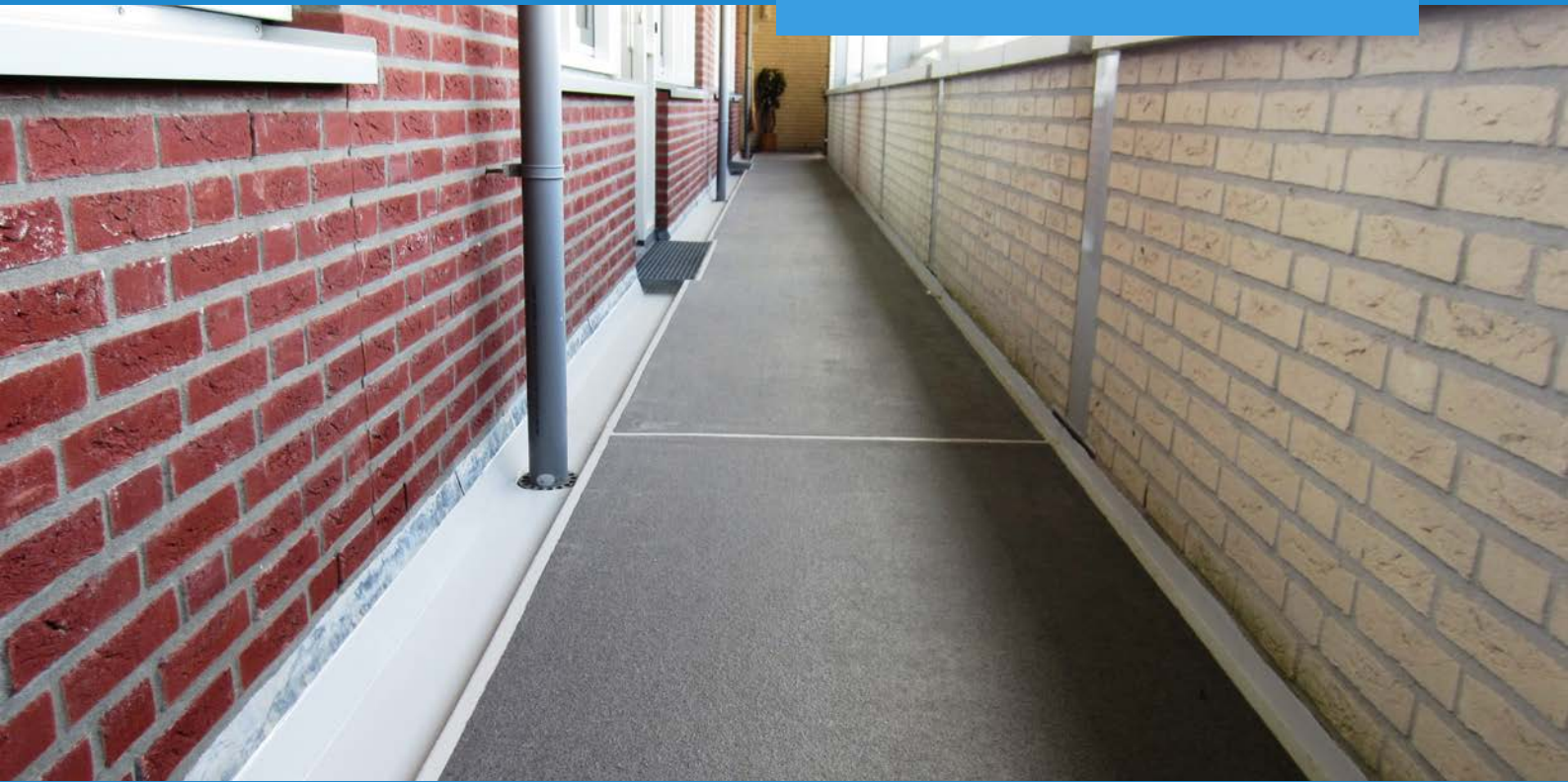

## Projectomschrijving

Elk appartementencomplex verdient een de uitstraling die past bij de wensen van de bewoners. Ook bij VvE De Kardinaal was dit het geval. De galerijen waren vuilgevoelig, ondanks dat deze goed onderhouden werden. Een doorn in het oog van de bewoners. Het werd dus tijd om de galerijen te voorzien van een coatingsysteem dat er voor zorgt dat de schoonmaakwerkzaamheden tot een minimum worden beperkt, maar waarbij de veiligheid op de galerijen voorop staat.

VvE De Kardinaal kwam al snel uit bij de producten van Triflex. De vele mogelijkheden qua uitstraling, de verwerkingstijd, de duurzaamheid van de producten en de stroefheid van de systemen spraken de bewoners enorm aan. Nu moest het alleen nog aangebracht worden. Door diverse referentieprojecten te bekijken kwam men uit bij de erkende Triflex applicateur Prolongh.

Het project vroeg om meer dan alleen het aanbrengen van een toplaag. Diverse systemen zijn aangebracht, omdat elke verdieping een andere toepassing nodig had. Echter door te kiezen voor één en dezelfde toplaag, heeft het appartementencomplex een uniforme uitstraling gekregen, waar de bewoners trots op zijn.

## Projectdetails

- Project: Galerijen VvE De Kardinaal
- Plaats: Zuid Scharwoude
- Systeem: Triflex BAS en Triflex BIS/BFS
- Opdrachtgever: VvE DE Kardinaal
- Applicateur: Prolongh
- Opgeleverd: Juni 2012
- Oppervlak: 300m<sup>2</sup>
- Bijzonderheden: Door de snelle uitharding van de Triflex producten is de overlast voor de bewoners tot een minimum beperkt gebleven.

**Triflex**<sup>®</sup>



## Projectfoto's



Gootdetail voor de renovatie



De dilatatie is met een kit-emulsie dichtgezet



De galerij voor de renovatie: saai, somber en onvoldoende antislip

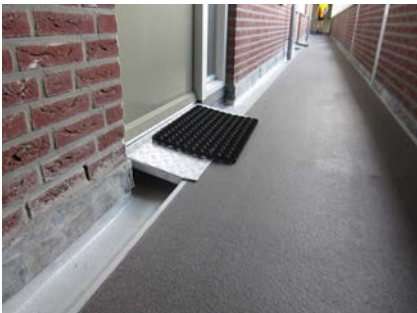

Gootdetail na de renovatie



De dilatatie is voorzien van het waterdichte en scheuroverbruggende Triflex membraan



De galerijen in een nieuw jasje; mooi en strak afgewerkt, zoals de bewoners het graag wilden hebben

# Triflex®

Triflex BV  
 Postbus 40128  
 8004 DC Zwolle  
 Tel. +31 38 460 20 50  
 Fax +31 38 460 38 57  
 info@triflex.nl | www.triflex.nl

Triflex België  
 Diamantstraat 10/301  
 B-2200 Herentals  
 Tel. +32 14 75 25 50  
 Fax +32 14 75 26 14  
 info@triflex.be | www.triflex.be  
 Een onderneming van de Follmann Groep

## Triflex BAS systeem

- Antislip
- Mechanisch belastbaar
- Koud aan te brengen
- Snel uithardend
- Chemisch bestendig
- Uv-bestendig

- 1 Ondergrond
- 2 Triflex Primer
- 3 Triflex Cryl R 210
- 4 Gekleurd kwartszand
- 5 Triflex Cryl Finish 202/Satin

